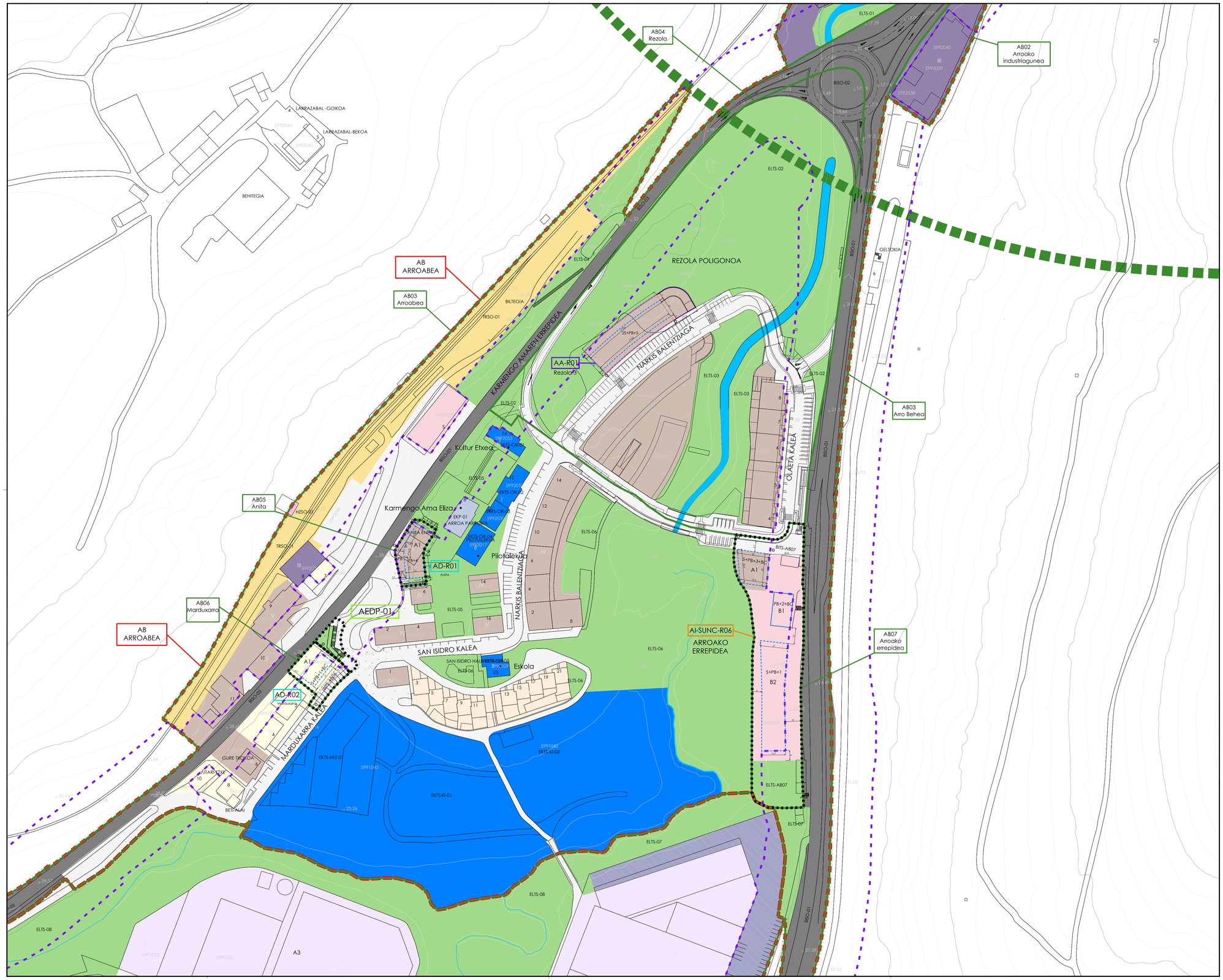

AZPIZONA OROKORRAK
SUBZONAS GENÉRICAS

A. Bizitegi-azpieremuak
A. Subzonas residenciales

- AO1. Kasko Historikoa — Casco Histórico
- AO2. Erakuntza kolektiboa — Edificación colectiva
- AO3. Dentsitate tokiko erakuntza altukia — Edificación adosada de baja densidad
- AO4. Dentsitate tokiko banakako erakuntza — Edificación exenta de baja densidad

B. Jarduera ekonomikoko azpieremuak
B. Subzonas de actividad económica

- B01. Produktiboa industrialdean — Productivo en polígono
- B02. Produktiboa bakartua — Productivo aislado
- B03. Erabilera mistoak — Usos mixtos
- B04. Logistika- eta hornidura-erabilera — Usos logísticos y suministro
- B05. Bainuetxe-erabilera — Uso balneario

C. Ekipamendu pribatuko azpieremuak
C. Subzonas de equipamiento privado

- C01. Ekipamendu pribatuko — Equipamiento privado

D. Beste azpieremu batzuk
D. Otras subzonas

- D01. Espazio libre pribatua — Espacio libre privado
- D02. Bide-espazio pribatua — Espacio viario privado

TOKITKO SISTEMEN AZPIZONA
SUBZONAS DE SISTEMAS LOCALES

- ELTS. Espazio libreen tokiko sistema — Sistema local de espacios libres
- EKTS. Zuzkidura publikoen tokiko sistema — Sistema local de dotaciones públicas
- EKTS.
  - HEZ hezkuntzakoa — HEZ docente
  - KU auzo-/kultura-etxea — KU cívico-cultural
  - KI kirol-arloakoa — KI deportivo
  - OS osasun-arlokoa — OS sanitario
  - OR orokorra — OR genérico
  - AS Asistentzialia — AS Asistencial
  - ZP zerbitzu publikoak — ZP servicios públicos
  - AD Administratiboa — AD Administrativo
- BITS. Hiri-bideen eta apoarokoen tokiko sistema — Sistema local viario y aparcamiento

FORMA-ZEHATZAPENAK
DETERMINACIONES DE FORMA

- Derrigorezko erakuntza-lerrokadura — Alineación constructiva obligatoria
- Gehienezko erakuntza-lerrokadura — Alineación constructiva máxima
- Gehienezko erakuntza-lerrokadura (zestra azpiko salbuespena) — Alineación constructiva máxima (excepción baja rasante)
- Gehienezko erakuntza-lerrokadura (beheko-solaruko salbuespena) — Alineación constructiva máxima (excepción planta baja)
- Gehienezko erakuntza-lerrokadura (goi-solaruetako salbuespena) — Alineación constructiva máxima (excepción plantas superiores)
- Egungo sestrak — Rasantes actuales
- 23,2 / 23,3 Sestra berriak — Nuevas rasantes
- B+2 Altuera: erakuntza berriaren solairu-kopurua — Altura en número de plantas de nueva edificación

Errepideen afekzio-eremua
Zona de afección de carreteras

- Erakuntzen zona — Zona de construcciones

GARAPENEKO ETA GAUZATZEKO ZEHATZAPENAK
DETERMINACIONES DE DESARROLLO Y EJECUCIÓN

- Jarduketak mugatzea — Delimitación de actuaciones
- Sektorizatutako lurzoru urbanizagarriko sektoreo — Sector en suelo urbanizable sectorizado
  (R Biziegoitza Residencial / M Mistoa Mixto / IN Industrialdea Industrial)
- Lotutako eremuaren ereferentzia (garatzen) — Referencia de ámbito remitido (en desarrollo)
  (R Biziegoitza Residencial / M Mistoa Mixto / IN Industrialdea Industrial)
- Antolamenduaz xehatutako plangintza-tresnara lotutako eremua — Ámbito remitido a figura de ordenación pormenorizada
- AIcon Jarduketa integratuaren ereferentzia — Referencia Actuación Integrada
  (R Biziegoitza Residencial / M Mistoa Mixto / IN Industrialdea Industrial)
- ADcon Zuzkidura-jarduketaren ereferentzia — Referencia Actuación de Dotación
  (R Biziegoitza Residencial / M Mistoa Mixto / IN Industrialdea Industrial)
- AIDPcon Zuzkidura publikoak egikaritzeko jarduketaren ereferentzia — Referencia Actuación Ejecución Dotaciones Públicas
- AAcon Jarduketa isolatuaren ereferentzia — Referencia Actuación Aislada

GARAPENEKO ETA GAUZATZEKO ZEHATZAPENAK
DETERMINACIONES DE DESARROLLO Y EJECUCIÓN

Beste zehatzapen batzuk
Otras determinaciones

- Bide-zortasun publikoa portxeetan — Servidumbre pública de paso en porches
- Bide-zortasun publikoa duen lurzoru pribatua — Suelo privado con servidumbre pública de paso
- Antolamenduz kanpoko eraikuntzak — Edificaciones fuera de ordenación

INFORMAZIO OSAGARRIA
INFORMACIÓN COMPLEMENTARIA

Kostak
Costas

- BJPren mugaketa-lerroa (onartuta) — Línea de deslinde del DPMT (aprobada)
- Zortasunaren muga-lerroa (onartuta) — Línea límite de servidumbre (aprobada)
- Itsasbazterreko lerroa — Línea de ribera de mar
- Itsasora igarabideko zortasun-lerroa — Línea de servidumbre de tránsito al mar
- Oradeko igarabideko zortasun-lerroa — Línea de servidumbre de tránsito alternativa
- Eraginpeko gunearen lerroa — Línea de zona de influencia
- Ohiko itsasora heltzeko zortasuna — Servidumbre de acceso peatonal al mar
- Ibilgaiduz itsasora heltzeko zortasuna — Servidumbre de acceso de tráfico rodado al mar

Lurzoruaren sailkapena
Clasificación del suelo

- Hirilurzoruaren muga — Límite del suelo urbano
- Lurzoru urbanizagarrien muga — Límite del suelo urbanizable
- Gainazaleko uren babes bereziko eremua — Zona especial protección de aguas superficiales

Hiriguinta eta azpiesparruaren mugaketa
Delimitación de ámbitos y subámbitos

- Hiri-eremuen muga — Límite de ámbitos urbanos
- Hiri-azpieremuen muga — Límite de subámbitos urbanos

Eremu orokorrak
Zonas genéricas

- EKP. Ekipamendu pribatuko zona — Zona de equipamiento privado

Sistema orokorretako zonak
Zonas de sistemas generales

- ELSO. Espazio libreen sistema orokorra — Sistema general de espacios libres
- EKSO. Ekipamendu publikoaren sistema orokorra — Sistema general de equipamientos públicos
  - HEZ hezkuntzakoa — HEZ docente
  - KU auzo/kulturala — KU cívico-cultural
  - AS asistentzialeakoa — AS asistencial
  - KI kirol-arloakoa — KI deportivo
  - AD administratiboa — AD administrativo
  - ZP zerbitzu publikoak — ZP servicios públicos
  - OR orokorra — OR genérico
- HZSO. Hiri-zerbitzuen sistema orokorra — Sistema general de servicios urbanos
- BISO. Bide-sistema orokorra foru-eskumenekoa — Sistema general viario de competencia foral
- BISO. Bide-sistema orokorra udal-eskumenekoa — Sistema general viario de competencia municipal
- APSO. Aparkaleku sistema orokorra — Sistema general de aparcamiento
- BGSO. Mugikortasun alternatiboko sistema orokorra — Sistema general de movilidad alternativa
  - BGSO. Bizikleta-bidea (egungoa) — Vía ciclista (existente)
  - BGSO. Bizikleta-bidea (proposamena) — Vía ciclista (propuesta)
  - *BGSO. Bizikleta-bideko erabilera esleitua (proposamena)* — *Uso asignado vía ciclista (propuesta)*
- TRSO. Trenbide-sistema orokorra — Sistema general ferroviario
- HISO. Sistema orokor hidraulikoa — Sistema general hidráulico

Kokapen-planoa — **Plano de situación**

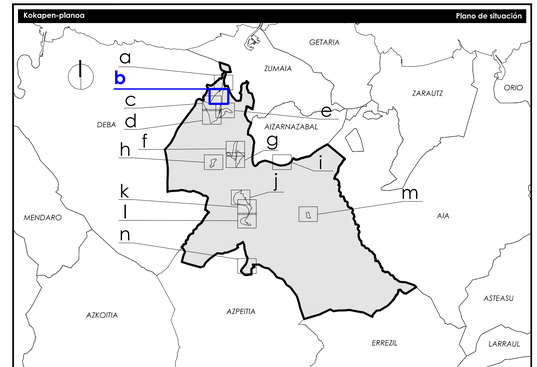

Udalerria	Municipio
Zestoako Udala	Ayuntamiento de Zestoa
Udalerriaren kodea / Código municipio	0347
Tresna / Instrumento	Hiri Antolamenduko Plan Orokorra / Plan General de Ordenación Urbana

Planoaren izena — **Nombre del plano**

KALIFIKAZIO XEHATUA. HIRI ETA URBANIZAGARRIA
CALIFICACIÓN PORMENORIZADA. URBANO Y URBANIZABLE

Ereferentzia — **Referencia**

Seriea / Serie	Zenbakia / Número	Eremua / Ámbito	Arau-mailo / Rango normativo	Arau-izaera / Carácter normativo	Eskala / Escala	Lan-fasea / Fase de trabajo
O.P	1	1.b	Antolamendua / Ordenación	Xehatuta / Pormenorizado	A1 1/1.000 A3 1/2.000	Hasierako Onespena / Aprobación Inicial

Eredaktore-taldea — **Equipo redactor**

estudio de renovación
y asesoría jurídica, S.L.
estudiorsl.es
Bizkaia / Nervión: (Bilbao) 944 717 667
Gipuzkoa: 943 281 867

Paula Arrucha Izaguirre Moreno
Arkitekto teknikoa
Arquitecta urbanista
COLAE: 650234

Jesús Luis Sola Jiménez
Abokatua / Hidrologia eta geografiako Arkitektura urbanista eta geografia
ABCAP: 2471

Bizi-ciclo Ciclo de vida
Udal-ereferentzia / Referencia municipal

Kalitate-ziurtagiria — **Certificación de calidad**

Proiektuaren ereferentzia / Referencia proyecto	Berrikuspen-zk. / Nº de revisión	Berrikuspen-data / Fecha de revisión	Arkitekto zuzendaria / Arquitecta directora	Abokatu zuzendaria / Letrado director	Egiaztidea / Diligencia	Admin.-egintza / Acto administrativo
0347	6	07-09-2025	Paula	Jesús		

Data / Fecha: 2025eko apirila / abril 2025