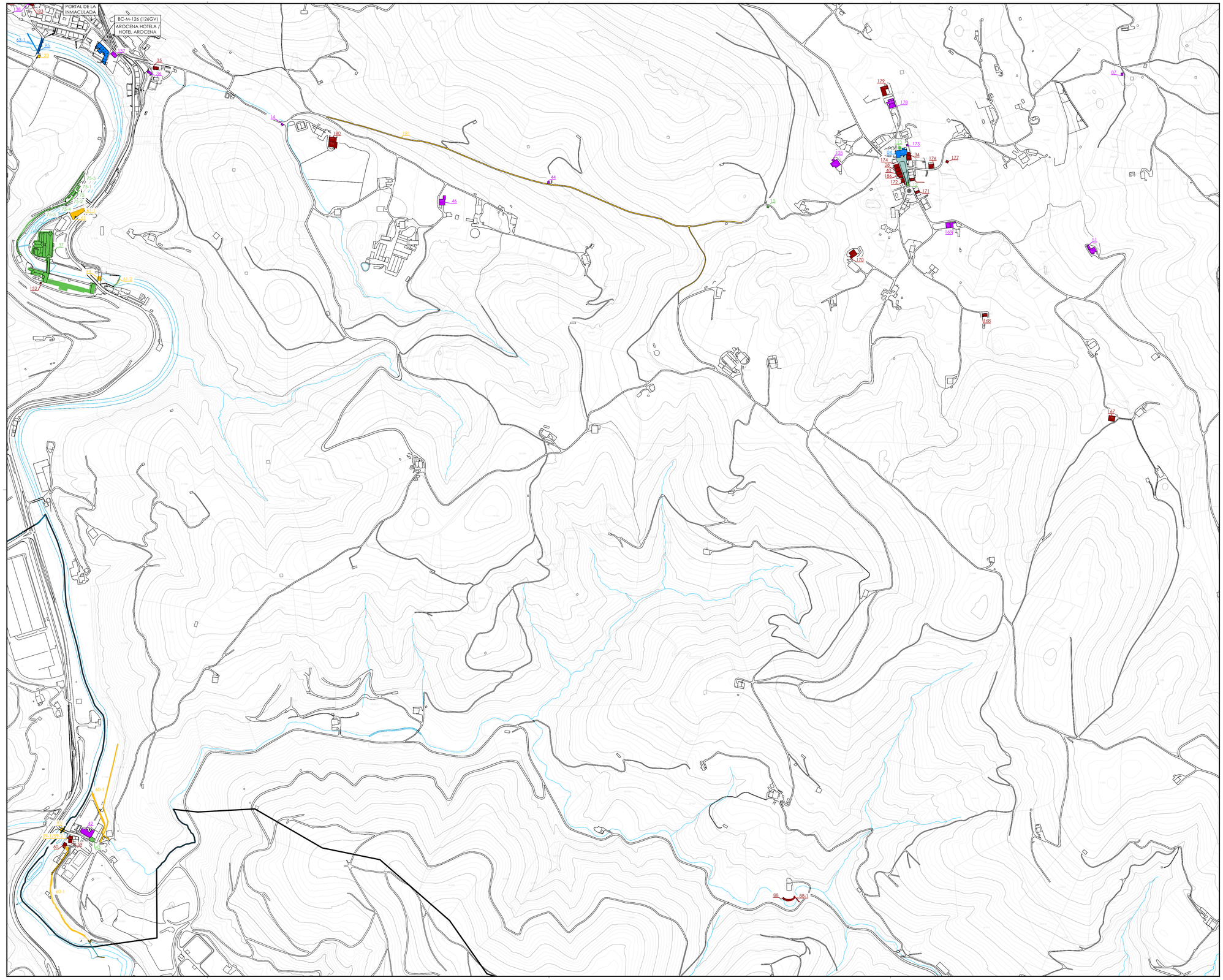

ONDARE ARKITEKTONIKOA	PATRIMONIO ARQUITECTÓNICO
Babes berezia	Protección especial
Erreferentzia: kultura-ondasuna - Monumentua	Referencia a Bien Cultural - Monumento
Horien barruan sartzen dira eta zehazten dira:	Se incluyen y especifican:
BC-M-17 UDALETXEA	BC-M-17 CASA CONSISTORIAL
BC-M-20 ANDRE MARIA SORTZEZ GARBIAREN	BC-M-20 PORTAL DE LA INMACULADA
BC-M-27 LILI JAUREGIA	BC-M-27 PALACIO DE LILI
BC-M-32 SAN JOSE ARKUA	BC-M-32 ARCO DE SAN JOSE
Babes ertaina	Protección media
Erreferentzia: kultura-ondasuna - Monumentua	Referencia a Bien Cultural - Monumento
Horien barruan sartzen dira eta zehazten dira:	Se incluyen y especifican:
BC-M-126 AROCENA HOTELA	BC-M-126 HOTEL AROCENA
6/2019 Legearen ondorioetarako, oinarrizko babesa	Protección básica a los efectos de la Ley 6/2019
Udal-babesa. 1. mailako eraikina	Protección municipal. Edificio Nivel 1
Udal-babesa. 2. mailako eraikina	Protección municipal. Edificio Nivel 2
Udal-babesa. Azpiegitura/obra zibila	Protección municipal. Infraestructura/obra civil
Udal-babesa. Elementu berezia	Protección municipal. Elemento singular
Udal-babesa. Ingurunea	Protección municipal. Ambiental

Kostaldeak	Costas:
ILJPren mugaketa-lerroa (onartuta)	Línea de deslinde del DPMT (aprobado)
Zortasunaren muga-lerroa (onartuta)	Línea límite de servidumbre (aprobado)
Itsasbazterreko lerroa	Línea de ribera de mar
Itsasora igarobideko zortasun-lerroa	Línea de servidumbre de tránsito al mar
Ordezko igarobideko zortasun-lerroa	Línea de servidumbre de tránsito alternativa
Eraginpeko gunearen lerroa	Línea de zona de influencia
Itsasora heltzeko oinezkoen zortasuna	Servidumbre de acceso peatonal al mar
Itsasora heltzeko ibilgailuen trafikoko zortasuna	Servidumbre de acceso de tráfico rodado al mar

Kokapen-planoa — **Plano de situación**

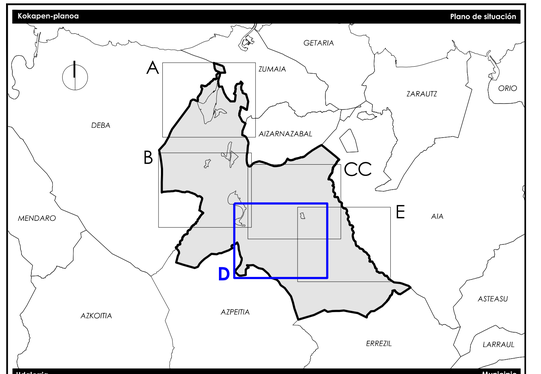

Udalerria — **Municipio**

Zestoako Udala — **Ayuntamiento de Zestoa**

Udalerriaren kodea Código municipio	0347
Tresna Instrumento	Hiri Antolamenduko Plan Orokorra Plan General de Ordenación Urbana

Planoaren izena — **Nombre del plano**

ONDAREA ARKITEKNIKOA
PATRIMONIO ARQUITECTONICO

Erreferentzia — **Referencia**

Seriea Serie	Zenbakia Número	Eremua Ámbito	Arau-maila Rango normativo	Arau-izaera Carácter normativo	Eskala Escala	Lan-fasea Fase de trabajo
O.K	1	1.D	Antolamendua Ordenación	Egituratzailea Estructurante	A1 1/5.000 A3 1/10.000	Hasierako Onespena Aprobación Inicial

Equipo redactor

estudio de renovación

Paula Arruchastegui Moreno
Arkitekto higiene
Arquitecto urbanista
CSCAE: 630234

Jesús Luis Solís Jiménez
Abokatu higiene eta geografiko
Abogado urbanista y geógrafo
MICAP: 2471

Ilus-onetsia
Visado

Udal-erreferentzia
Referencia municipal

Kalitate-ziurtagiria — **Certificación de calidad**

Proiektuaren erreferentzia Referencia proyecto	Berrikuspen-zk. Nº de revisión	Berrikuspen-data Fecha de revisión	Arkitekto zuzendaria Arquitecta directora	Abokatu zuzendaria Letrado director	Eginbidea Diligencia	Admin.-egintza Acto administrativo
0347	5	22-04-2025	Paula	Jesús		

Data
Fecha

2025eko apirila
abril 2025